

## ¿Estamos retrocediendo en igualdad?

**Laura Ruiz de Galarreta**  
Directora de la Mujer de la Comunidad de Madrid. Cree que, aunque sea más lentamente, se sigue avanzando.

VS

**Cristina del Valle**  
Cantante y activista. Denuncia que, con la crisis como coartada, se están frenando los logros femeninos.

*Texto: Isabel García-Zarza / Fotos: Tomás de la Fuente*

Como cada año, el 8 de marzo se hará balance de la situación de la mujer en nuestra sociedad, y en esta ocasión habrá pocos motivos para celebraciones. Después de haber logrado avances espectaculares, la crisis económica parece estar haciendo mella en el camino hacia la igualdad. Varios organismos internacionales han dado la alerta. La OCDE, en su informe *Desigualdades entre hombres y mujeres. Es hora de actuar*, afirma que «las medidas de austeridad (...) pueden resultar desiguales en términos de impacto de género». Y España ha caído 14 puestos, del lugar 12 al 26, en el ranking elaborado por el Foro Económico Mundial y publicado en su *Informe Global sobre desigualdad de Género 2012*.

**YO DONA. ¿Estáis de acuerdo con estas voces de alarma?**

**Laura Ruiz de Galarreta:** La lucha por la igualdad de oportunidades es algo imparabile, una revolución que, a pesar de la crisis, sigue adelante, aunque sea más lentamente. La situación es muy complicada, pero si todos damos un paso más, las administraciones, las empresas, las parejas..., conseguiremos que sea un hecho.

**Cristina del Valle:** Sí, se está dando un retroceso. Con la coartada de la crisis se vive como necesario, cuando es algo que sucede porque la clase política, o la sociedad misma, todavía no tiene una voluntad real de alcanzar una verdadera igualdad. La crisis es la excusa para que desaparezca la poca intención que había.

**¿Los recortes afectan más a las mujeres?**

**Cristina:** Indudablemente, y eso hace que siga-

mos llevando todas las cargas sociales. Se envía el mensaje de que somos ciudadanos de segunda y, por tanto, las primeras en sufrirlos.

**Laura:** La lucha por la igualdad no es directamente proporcional al presupuesto. Hay cuestiones importantes que requieren financiación, y en eso los gobiernos hacen un esfuerzo porque, además, es un mensaje compartido por todos los grupos políticos. Se intenta conseguir mucho con menos recursos, aplicar modelos de eficiencia y eso, a veces, hace que cambien las circunstancias, algunos servicios poco utilizados se cambian por otros más demandados.

**Cristina:** En España hay cuatro leyes fundamentales en este asunto. Son la de igualdad, la de dependencia, la de derechos sexuales y reproductivos, y la ley contra la violencia de género. Pusieron a este país a la cabeza de Europa en la lucha por los derechos femeninos. Hoy en día, o no se aplican o no tienen presupuesto.

**La mujer sigue asumiendo gran parte de las tareas del hogar y cuidado de la familia.**

**Cristina:** No nos encontramos en igualdad de condiciones y, además, estamos exhaustas. Decía Michelle Bachelet que un señor cuando llega al trabajo a las 10 está descansado, pero nosotras vamos ya agotadas. Llevamos una carga enorme con la doble jornada.

**Laura:** Hace falta que la sociedad dé un paso al frente. Que seamos las principales cuidadoras, más que a una cuestión presupuestaria, responde a una falta de corresponsabilidad. La desigualdad impregna todos los ámbitos. ¿Qué hay →

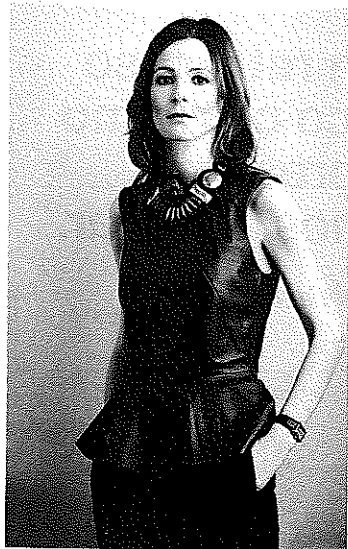

## Laura Ruiz de Galarreta

Desde 2011 es Directora General de la Mujer de la Comunidad de Madrid. Su departamento ofrece atención integral, con especial énfasis en la lucha contra la violencia de género, en la promoción de la igualdad de oportunidades y del emprendimiento femenino. Previamente había sido Directora General de Voluntariado y Promoción Social. La Comunidad de Madrid ha puesto en marcha numerosas actividades por el 8 de marzo.

que hacer para que no asumamos todo? Que ellos den un paso adelante y se corresponsabilicen de las tareas al 50%.

### ¿Y cómo se fomenta eso?

**Laura:** Son fundamentales las campañas de sensibilización dirigidas a los niños, para que aprendan estas actitudes y valores, y sea algo que les resulte innegociable. Me parecen muy preocupantes las encuestas realizadas a jóvenes universitarios, porque reproducen comportamientos muy machistas.

**Cristina:** Cuando se ejerce un abuso se es consciente de ello. La falta de compromiso de los hombres es un tema de voluntad.

### En España hemos dado pasos de gigante, ¿hay riesgo de perder lo logrado?

**Laura:** Ese es el reto, mantenerlo. Quizá soy muy optimista, pero hay determinadas cuestiones que se dan por hecho, que nuestras hijas, incluso nosotras mismas, vemos como normales, pero que a nuestras abuelas les hubieran parecido imposibles. Ese cambio de mentalidad ya no tiene vuelta atrás.

**Cristina:** Hay un riesgo clarísimo de involución, en realidad, se está dando ya. Debemos permanecer vigilantes, porque los logros, de la misma manera que se conquistan, se pierden. Eso puede ocurrir precisamente en estos momentos, con la crisis como coartada, porque en el fondo hay una resistencia del sistema al cambio y a la conquista de derechos por parte de las mujeres.

### La brecha salarial no se reduce.

**Laura:** Verdaderamente es un lastre, todos tenemos que trabajar para acabar con él.

**Cristina:** Es un símbolo claro de que no hay un reconocimiento ni legal ni social de la igualdad. Muchas dejan su trabajo porque son las que ganan menos; parece una decisión tomada entre los dos, pero no es igualitaria.

### Ellas tienen mejores rendimientos académicos, pero luego sus trayectorias laborales no son acordes.

**Laura:** Muchas veces piensan que avanzar en el trabajo les supone abandonar el hogar. Hemos tenido oportunidades sin habernos liberado de obligaciones y nuestras hijas están viendo que damos el 150%, habrá niñas que pensarán que el modelo de su madre es agotador. Otras son entornos muy masculinizados y a las mujeres no se les abren las puertas, porque a los hombres les cuesta renunciar a sus cuotas de poder.

**Cristina:** Eso demuestra el peso de la cultura. Por eso es importante modificar la situación con las leyes, y dotarlas de presupuesto.

### La maternidad castiga las carreras profesionales. ¿Que puede hacerse para evitarlo?

**Laura:** Hay que trabajar en mentalizar a los empresarios de que contratar a mujeres resulta rentable. Y dar a conocer los ejemplos de buenas prácticas para que se extiendan.

**Cristina:** Necesitamos que puedan compatibilizarse vida familiar y laboral. ¿Por qué no tenemos más hijos? Interiorizamos que ser madre supone sacrificar la vida, los deseos, la carrera... El sistema no nos da cobertura, y eso no es inocente. Hay una regresión ideológica clarísima que pretende devolvernos al hogar.

**Laura:** Tenemos que trabajar por una sociedad tolerante que permita la libertad, que la mujer tenga opciones y se respete tanto su deseo de tener una carrera profesional como el de quedarse en casa.

### Todavía está debatiéndose una iniciativa de la Comisión Europea para imponer cuotas en los consejos. ¿Qué os parece?

**Laura:** No estoy a favor de la imposición, todo esto tiene que producirse de manera natural, cada vez tenemos más mujeres muy bien formadas y acabarán llegando, por su capacidad, a ocupar el 50% o ¿por qué no el 70%?

**Cristina:** Las cuotas son fundamentales como instrumento para corregir la desigualdad.

### ¿Nuestras hijas vivirán en una sociedad igualitaria?

**Laura:** Estoy convencida. Todos trabajamos por ello y creo que va a ser así.

**Cristina:** Llevo muchos años en esto y soy pesimista, está habiendo retrocesos, el camino es largo, hay muchos obstáculos y falta una voluntad clara. Además, el momento no es propicio. ■



## Cristina del Valle

Es cantante y activista por los derechos de la mujer. Preside la Plataforma de Mujeres Artistas contra la Violencia de Género y es vocalista del grupo Amistades Peligrosas, que acaba de volver a los escenarios con su nuevo disco, *El arte de amar*. Se presenta el 6 de abril en la sala Cats de Madrid.



**Video.** Captura con la cámara de tu teléfono este código Bidi para ver el *making of* de estas fotos. Y también en [yodona.com](http://yodona.com) ([www.elmundo.es/yodona/bidi/2013/03/409/debate/](http://www.elmundo.es/yodona/bidi/2013/03/409/debate/))

REALIZACIÓN: ALMUDENA LÓPEZ CALAFATE; PELO Y MAKE UP: PITI PASTOR (ANA PRADO PARA MAC Y KERASTASE, Y LORENA HERRUZO (ANA PRADO PARA GUERLAIN Y KERASTASE. AYUDANTE DE FOTOGRAFÍA: JOSÉ LÓPEZ; CRISTINA DEL VALLE LLEVA VESTIDO DE HOSS; COLLAR DE MALABARA, SORTIJA DE MÓNICA VINADER.